



ISTITUTO COMPRENSIVO "G. GIUSTI SINOPOLI"

di Scuola dell'Infanzia, Primaria, Secondaria I Grado

94011 AGIRA (EN) Codice Meccanografico:

Sede degli uffici: plesso "Marconi" - Piazza Europa, 3

Sito Web: www.sinopolis.it

E-mail: enic81900n@istruzione.it

ENIC81900N C. F.: 91049610867

C.U. UFZQW3

Tel. / Fax 0935.691021 / 690326

PEC: enic81900n@pec.istruzione.it

FUNZIONIGRAMMA

A.S. 2020-2021

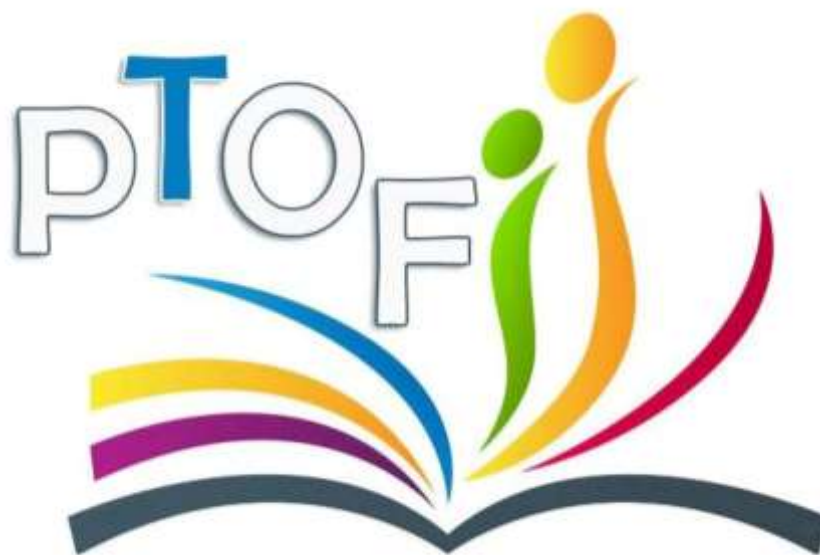

2019 – 2022



1. CALENDARIO DELLE LEZIONI PER L'ANNO SCOLASTICO 2020-21

Le lezioni hanno inizio il 24 settembre e terminano il 9 giugno.

Come da delibera del Consiglio di Istituto, nel corso dell'anno dovranno essere recuperati n. tre giorni di attività didattiche nelle giornate di sabato.

Da calendario regionale, l'attività didattica è sospesa nei seguenti giorni:

- Tutte le domeniche e le festività riconosciute a livello nazionale (1 novembre, 25 aprile, 1 maggio, 2 giugno);
- Vacanze Natalizie: dal 23 dicembre 2020 al 7 gennaio 2021
- Vacanze Pasquali: dal 1 aprile al 6 aprile 2021

La scansione annuale delle attività didattiche, organizzate su cinque giorni settimanali, dal lunedì al venerdì, si articola in **due quadrimestri** (dal 24/09/2020 al 31/01/2021 e dal 1/02/2021 al 09/06/2021).

2. ORARIO DELLE LEZIONI

L'orario delle lezioni è così articolato

Scuola dell'Infanzia:

1 ^a ora	8:00 - 9:00
2 ^a ora	9:00 - 10:00
3 ^a ora	10:00 - 11:00
4 ^a ora	11:10 - 12:00
Mensa	12:00 - 13:00
6 ^a ora	13:00 - 14:00
7 ^a ora	14.00-15.00
8 ^a ora	15.00-16.00

Scuola primaria (Tempo normale):

1 ^a ora	8:00 - 9:00
2 ^a ora	9:00 - 10:00
Pausa socializzante	9.55-10.10
3 ^a ora	10:00 - 11:00
4 ^a ora	11:10 - 12:00
Pausa socializzante	11:55 - 12:05
5 ^a ora	12:00 - 13:00
6 ^a ora	13:00 - 14:00

Scuola primaria (tempo pieno):

1 ^a ora	8:00 - 9:00	Tutti i giorni
2 ^a ora	9:00 - 10:00	
Pausa socializzante	9.55-10.10?	
3 ^a ora	10:00 - 11:00	
4 ^a ora	11:10 - 12:00	
Interscuola	12:00 - 13:00	
Interscuola	13:00 - 14:00	
6 ^a ora	14.00-15.00	
7 ^a ora	15.00-16.00	

Scuola secondaria di secondo grado (tempo prolungato):

1 ^a ora	8:00 - 9:00	Da lunedì a venerdì
2 ^a ora	9:00 - 10:00	
Pausa socializzante	9.55-10.10	
3 ^a ora	10:00 - 11:00	
4 ^a ora	11:10 - 12:00	
Pausa socializzante	11:55 - 12:05	
5 ^a ora	12:00 - 13:00	
Mensa	13:00 - 14:00	Martedì e giovedì
6 ^a ora	14.00-15.00	

7 ^a ora	15.00-16.00	
8 ^a ora	16.00-17.00	

Scuola secondaria di secondo grado (tempo normale):

1 ^a ora	8:00 - 9:00
2 ^a ora	9:00 - 10:00
Pausa socializzante	9.55-10.10?
3 ^a ora	10:00 - 11:00
4 ^a ora	11:10 - 12:00
Pausa socializzante	11:55 - 12:05
5 ^a ora	12:00 - 13:00
6 ^a ora	13:00 – 14:00

In merito all'organizzazione della giornata scolastica, in tutti i plessi e in tutti gli ordini di scuola il portone di ingresso sarà chiuso alle ore 8.15, tranne per l'Infanzia (per cui l'ingresso è previsto nella fascia oraria 8.00-9.00).

Dopo tale orario gli studenti avranno sempre la possibilità di entrare a scuola suonando il campanello. A meno che non ci sia sorveglianza costante del personale, durante l'attività didattica il portone di ingresso resterà chiuso.

Per l'uscita degli alunni in tutti i plessi e in tutti gli ordini di scuola il portone sarà aperto cinque minuti prima rispetto all'orario di uscita degli alunni.

Nel plesso Marconi, al fine di favorire un deflusso ordinato degli alunni dai due piani, si prevede lo squillo di due campane distinte: la prima autorizzerà l'uscita degli alunni di primo e secondo anno, la seconda l'uscita delle altre classi.

Fino al perdurare dell'emergenza gli ingressi ai vari istituti avverranno da tutti gli ingressi possibili e secondo la scansione oraria che prevede una differenza di tre minuti tra il suono delle diverse campane, come comunicato all'inizio dell'anno scolastico.

3. DOCENTI IN SERVIZIO

INFANZIA	
DOCENTI	P/A
Artino Giuseppina	
Artino Rita Concetta	
Bottiglieri Ornella Patrizia	
Calderone Rosalia	
Campagna Maria	
Consoli Silvana	
Cordovana Caterina	
D'angelo Anna	
Daidone Maria Concetta	
Falgares Francesca Maria	

Rita	
Fontana Luciana Fiorella	
Galati Rando Rosaria	
Laineri Filippa	
Legname Francesca Maria	
Lentini Donata Grazia	
Li Greci Nunzia	
Manno Maria (1959)	
Manno Santa Catia	
Manno Maria (1963)	
Marrano Angela Maria	
Millauro Francesca	

Musumeci Luisa	
Musumeci Nadia	
Paratore Maria	
Petronaggi Sara	
Pistone Maria Gabriella	
Sidoti Marisa Grazia	
Spampinato Maria	
Terranova Maria	
Vicino Rosa Anna	
Zappulla Maria	

PRIMARIA	
DOCENTI	P/A
Agliozzo Filippina	
Aneli Maria	
Assinnata Lucia Giuseppa	
Barbera Flavia	
Bottitta Maria	
Calabrese Claudio Paolo	
Calandra Luigia Anna M.	
Cocuzza Alessandra	
Colajanni Maria Cristina	
Costa Cardone Rosalba	
Cuccia Mario	
Faraci Filippa Antonella	
Fascetto Sivillo Giuseppa	
Ferrigno Filippino	
Gatto Rotondo Maria Rosa	
Gazzo Loredana Filippa	
Giacone Luigia Maria	
Giardina Maria Concetta	
Giunta Francesca	

Giunta Marinella	
Granata Filippina	
Gurgone Piera	
La Ferrera Lucia	
La Torre Francesca	
Laganga Senzio Maria	
Licciardo Antonina	
Lociuoro Angela Maria	
Lombardo Damiana	
Weruska	
Maione Antonella	
Manetto Filippina	
Marrano Catena Salvatrice	
Mauceri Gaetana	
Meli Laura	
Milazzotto Graziella	
Mineo Gaetano Antonino	
Lo Sauro Maria Grazia (Minnì Sandra)	
Palmisano Antonina	
Pistone Cecilia	

Pistone Nascone Agata	
Pontorno Viviana	
Ragonesi Maria	
Ragonesi Venerina	
Ricca Carmela Agata	
Rinaldi Lucia	
Rizzo Rosalba	
Rondinella Serafina	
Ruberto Concetta	
Ruga Pierina Paola	
Saverino Concettina	
Scaminaci Danilo	
Scaminaci Gaetano	
Scandurra Filippina Maria	
Schilliro' Grazia Maria	
Donata	
Sciacca Giusi	
Screpis Graziella	
Spano' Grazia Antonina	
Timpanaro Filippa	
Zuccarello Filippina	

SECONDARIA	
DOCENTI	P/A
Alessandra Gaetano Antonio	
Amoruso Sabrina	
Assinnata Filippa	
Barcellona Gaetana	
Bevilacqua Rosetta	
Caramanna Giuseppe	
Carlisi Sonia Valentina	
Cirenga Giovanna	
Compagnone Salvatore	
Conti Giovanni Battista	
Cravotta Eliana	
D'Alessandro Marcella	
De Luca Lucia	
Delini Anna Maria	
Di Marco Fiorella	

Fazzino Stefania	
Gagliano Angela	
Gagliano Daniela	
Giannotta Francesco	
Giunta Graziana	
Greco Carla	
Ingrassia Mariagrazia	
Intorrella Giuseppa	
La Delfa Massimo	
Liccardi Maria Angela	
Mancuso Prizzitano Rita Maria	
Mangione Antonino	
Manuele Rachele	
Mazzola Rosalia	
Mingari Favvento Valentina	
Monaco Patrizia	

Musumeci Alfio	
Pelleriti Filippo	
Pirronitto Concetta	
Plumari Francesca	
Randazzo Filippo	
Rizzo Omar	
Roccaforte Sabrina Maria	
Alessandra	
Romano Elisabetta	
Rosano Rosa	
Rossino Sandro	
Terranova Maria Teresa	
Testa Antonino	
Timpanaro Antonella Rita	
Vanadia Serafina Stefania	
Vitale Ivana	
Zito Maria Grazia	

4. ALUNNI

Gli alunni che frequentano l'I.C. "G. Giusti Sinopoli" sono in tutto: **793**

Le classi sono complessivamente: **46**

RIEPILOGO ALUNNI A. S. 2020 - 2021

ISCRITTI

		SEZ.	M	F	TOTALE	ALUNNI H
INFANZIA	COLLODI	A	12	12	24	
		B	11	7	18	
		C	10	6	16	1
					58	
	RODARI	D	13	6	19	
		E	12	7	19	
		F	14	4	18	1
					56	
MONTESSORI	H	9	5	14		2
	I	9	4	13		1
					27	
SCRIFIGNANI	L	10	6	16		2
	M	7	12	19		1
					35	
SS. SALVATORE	O	10	12	22		
TOTALE INFANZIA					198	

	SEZ.	M	F	TOTALE	
PRIMARIA MARCONI	1A	11	4	15	1
	1B	10	5	15	
	1C	6	10	16	1
	1D	7	8	15	
		34	27	61	

2A	18	5	23	
2B	13	6	19	1
	31	11	42	

3A	7	10	17	1
3B	7	8	15	1
	14	18	32	

4A	8	11	19	2
4B	10	9	19	2
4C	8	10	18	1
	26	30	56	

5A	9	7	16	
5B	5	10	15	1
5C	9	8	17	
	23	25	48	

TOTALE GENERALE **239**

MORINA	1E	7	4	11	1
	2E	9	11	20	
	4E	8	11	19	5
	5E	10	5	15	1
	36	32	69		

SAN GIUSEPPE					
	1G	7	3	10	1
	3G	5	8	13	2
	4G	5	0	5	1
	5G	6	6	12	2
	23	17	40		

TOTALE GENERALE PRIMARIA **343**

SCUOLA SECONDARIA DI PRIMO GRADO

1A	8	11	19	2
1B	10	9	19	1
1C	10	9	19	1
1D	9	10	19	1

76

2A	10	8	18	2
2B	12	5	17	
2C	8	11	19	
2D	12	8	20	
2E	10	9	19	1

52

41

93

3A	8	9	17	
3B	6	10	16	
3C	13	12	25	
3D	14	11	25	

41

42

83

TOTALE SECONDARIA

252

5. FUNZIONIGRAMMA

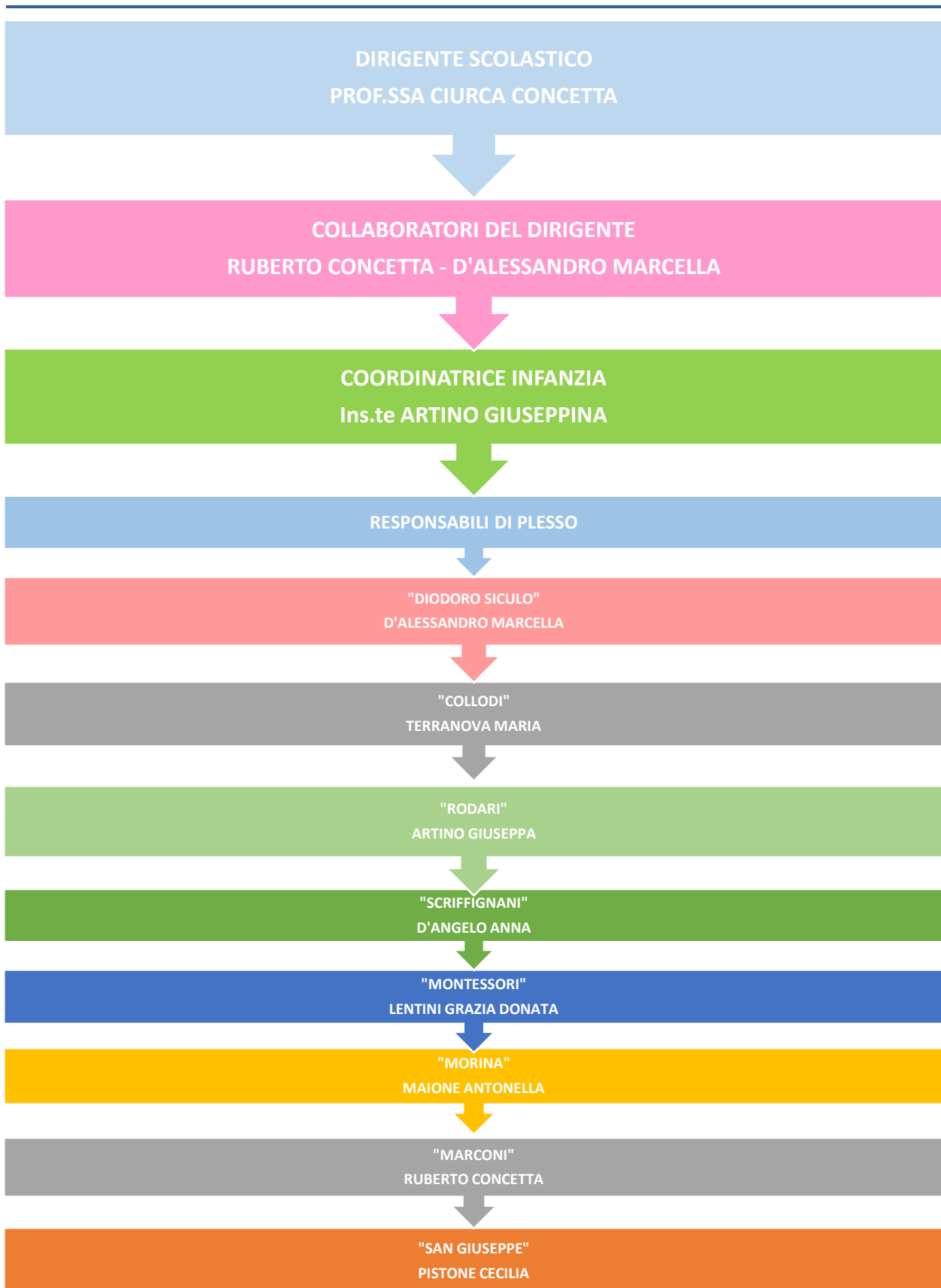

6. DOCENTI CON INCARICO DI FUNZIONE STRUMENTALE

PTOF

- **BARCELLONA GAETANA, TIMPANARO ANTONELLA RITA, VITALE IVANA**

AULA INFORMATICA

- **FERRIGNO FILIPPO**
- **ROSSINO SANDRO**

CONTINUITA' - ORIENTAMENTO - VIAGGI DI ISTRUZIONE

- **INTORRELLA MARIA**
- **TERRANOVA MARIA**
- **LOCIURO ANGELA MARIA**
- **ZITO MARIAGRAZIA**

COORDINAMENTO INFANZIA

- **ARTINO GIUSEPPINA**

7. COMMISSIONI DI LAVORO

Gruppi di lavoro e referenti:

INCARICO	COORDINATORE	ORDINE DI SCUOLA		
		INFANZIA	PRIMARIA	SECONDARIA
GLI	Schillirò Grazia Maria	Legname, D'Angelo	Aneli, Assinnata Ragonesi V., Lociuoro, Maione, Marrano, Manetto, Rizzo, Ruga	Mancuso Prizzitano, Intorrella, Musumeci
NIV	D'Alessandro Marcella	Petronaggi	Mauceri, Rinaldi, Ruberto, Costa Cardone	La Delfa
COMMISSIONE REVISIONE PTOF – ED. CIVICA	Funzione Strumentale PTOF	Fontana, Bottiglieri	Granata, Fascetto Sivillo	Funzione Strumentale
COMMISSIONE REVISIONE PTOF – DDI	Funzione Strumentale PTOF	Artino G., Millauro	Ferrigno, Rinaldi	Rossino, Roccaforte
COMMISSIONE REVISIONE PTOF – VALUTAZIONE	----	----	Mauceri, Giunta	---
COMMISSIONE REVISIONE PTOF – REGOLAMENTO D'ISTITUTO	Funzione Strumentale PTOF	Manno, Falgares	Mauceri, Mineo	Funzioni strumentali
TEAM PER L'INNOVAZIONE DIGITALE	Rossino Sandro	Mauceri, Rinaldi, Ferrigno		
COMMISSIONE ELETTORALE	Rizzo Rosalba, Manetto Filippina			
COMMISSIONE ORIENTAMENTO- CONTINUITA'	Funzione Strumentale	Artino Rita, Petronaggi, Manno Santa Catia, Manno Maria(1963), Pistone	Bottitta, Aneli, Giunta Marinella, Gazzo, Gurgone, Ricca, Saverino, Laganga	Mancuso, Terranova, Intorrella
REFERENTE USCITE DIDATTICHE	Funzione Strumentale		Giunta Marinella	
REFERENTI NVALSI	D'Alessandro Marcella	---	Lociuoro, Granata	
REFERENTE BULLISMO E CYBERBULLISMO	D'Alessandro Marcella			
RESPONSABILI PER LA DISPERSIONE SCOLASTICA	Gazzo Loredana, Laganga Senzio Maria			
REFERENTE PER LA PRIVACY	Mineo			

REFERENTI LEGALITA'	---	---	Ruberto	Vanadia
RESPONSABILI PER LA VIGILANZA SUL DIVIETO DI FUMO	Responsabili di plesso			
RESPONSABILI DEI LABORATORI E DELLE ATTREZZATURE	FUNZIONI STRUMENTALI		Fascetto Sivillo (Marconi) Ferrigno (S. Giuseppe)	Rossino
INCAHIRICHI SPECIFICI PER I DOCENTI DI SCUOLA SECONDARIA				
N. 3 COORDINATORI DELLA DIDATTICA-MODULISTICA	Liccardi, Gagliano A., Manuele, Rosano			
n. 4 RESPONSABILI COMODATO D'USO	Mazzola, Pirronitto, Romano, Mancuso Prizzitano			
n. 1 COORDINATORE NIV E PROVE INVALSI	D'Alessandro			
N. 1 RESPONSABILE/COORDINATORE PROGETTI PON e PNSD	Rossino, Roccaforte			
N. 1 RESPONSABILE/COORDINATORE PROGETTI ERASMUS+	Romano			
n. 1 COORDINATORE ORGANIZZAZIONE COVID	La Delfa Massimo-Romano Elisabetta			
N. 1 COORDINATORE GIORNALINO DIODORINO NEWS	Rosano			
n. 1 COORDINATORE PROGETTI DI AREA MATEMATICA	Pirronitto			
N. 1 COORDINATORE PROGETTI DI LINGUA	Mazzola			
n. 1 COORDINATORE PROGETTI DI AREA ARTISTICA	Alessandra			
N. 1 COORDINATORE PROGETTI DI INCLUSIONE	Intorella			
COMMISSIONE FORMAZIONE ORARIO	D'Alessandro, Plumari, Roccaforte			
ORGANIZZAZIONE EVENTI	Terranova Maria Teresa, Romano			

Referenti progetti PTOF:

PROGETTO	REFERENTI E GRUPPI DI LAVORO		
	INFANZIA	PRIMARIA	SECONDARIA
SPORT DI CLASSE - GIOCHI SPORTIVI – GIOCOCALCIANDO...		Referente: Fascetto Sivillo; gruppo di lavoro: Giunta Marinella, Mauceri, Lociuro, Ricca, Mineo, Scaminaci, Giardina	
Campionati sportivi studenteschi			Coordinatore: Compagnone gruppo di lavoro: Plumari
PROGETTO ARCHEOLOGIA		La Ferrera, Ragonesi V.	Alessandra Gaetano
PIANO DELLE ARTI	Galati Rando	Rinaldi, Colajanni, Lombardo, Pistone Nascone	Alessandra + gruppo di lavoro già individuato a.s. 19-20
PROGETTO UNICEF	Falgares	Zuccarello	Liccardi Mariangela
PROGETTO EDUCAZIONE ALIMENTARE (frutta nella scuola)		Rinaldi Lucia	
EDUCAZIONE AFFETTIVO-SESSUALE		Ruberto	Plumari (Terze Classi)
GIORNALINO	Galati Rando	Rinaldi Lucia e Pistone Nascone Agata	Rosano Rosa (referente), Manuele, Gagliano A., Gagliano D., Mazzola, Romano Vitale, Assinnata
FESTA DEL LIBRO	Artino Giuseppina	Colajanni Maria Cristina	Barcellona, Vitale Ivana
PROGETTI CLIL (IV e V classi di Primaria)		Ferrigno e Fascetto	
PROGETTI ERASMUS+ Coordinatrice: Romano Elisabetta	Don't wait for the destruction: Plumari, Roccaforte, D'Alessandro, Rossino		
	A book for people's survival Delini, Gagliano, Alessandra, Liccardi		
	A heritage for each country, a Europe for everyone" Mazzola, Roccaforte, Alessandra, Musumeci		

RESPONSABILI VIGILANZA DIVIETO DI FUMO: I responsabili di plesso

8. ORGANO DI GARANZIA

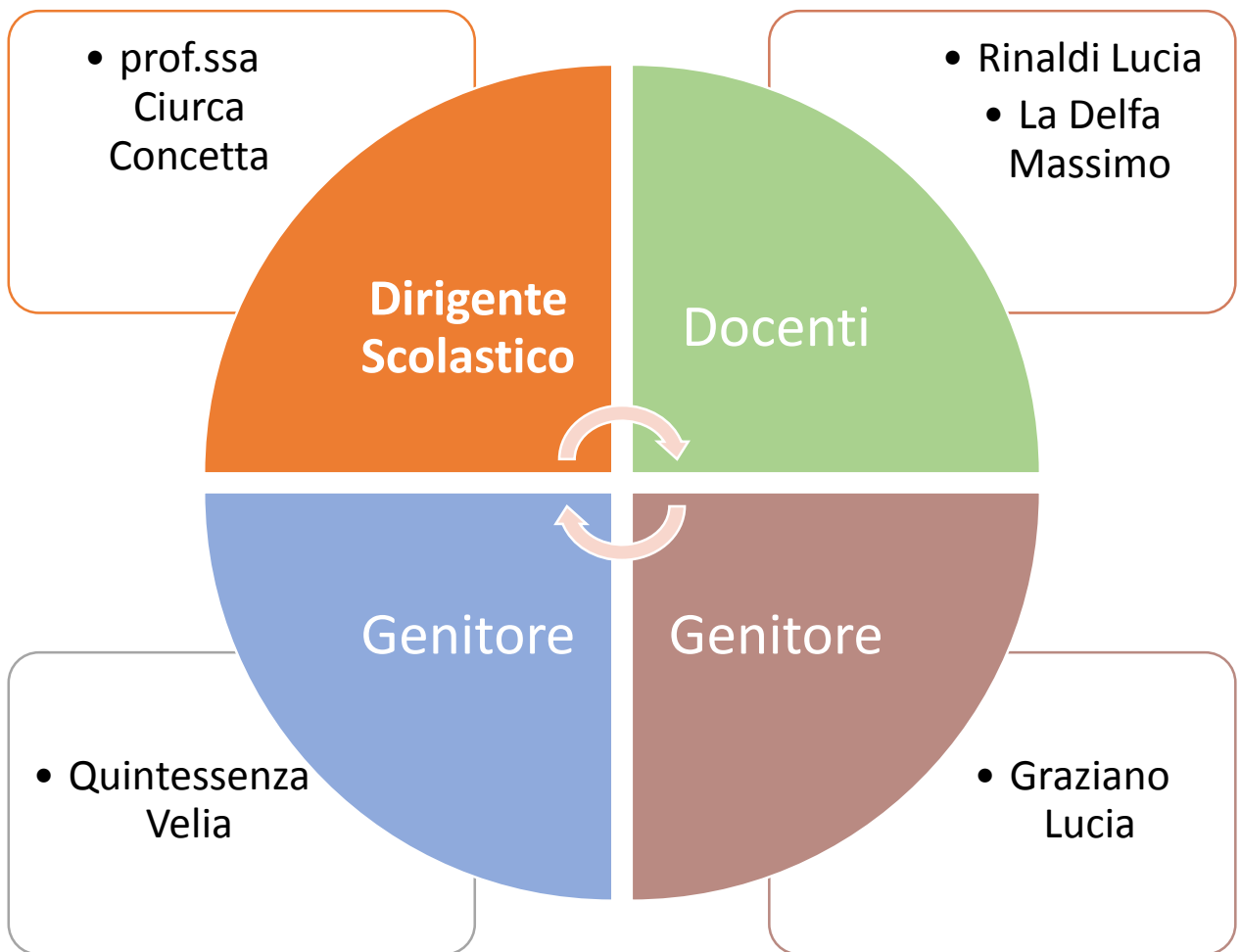

9. DOCENTI CON FUNZIONI DI COORDINATORI DI SEZIONE, INTERCLASSE E CLASSE

COORDINATORI DI INTERSEZIONE, CLASSE E INTERCLASSE

Scuola dell'Infanzia

Plesso	Coordinatori di intersezione
"Rodari"	Artino Giuseppina
"Collodi"	Terranova Maria
"Montessori"	Lentini Donata Grazia
"Scriffignani"	D'Angelo Anna
"SS. Salvatore"	Pistone Maria Gabriella

Scuola primaria

Plesso	Coordinatori di interclasse
Prime	Giunta Marinella
Seconde	Lociuro Angela
Terze	Cuccia Mario
Quarte	Zuccarello Filippina
Quinte	Pistone Agata

Scuola Primaria: coordinatori di classe

I A – ANELI MARIA
I B – GIUNTA MARINELLA
I C – COLAJANNI CRISTINA
I D – COSTA CARDONE ROSALBA
II A – RICCA CARMELA
II B – GRANATA FILIPPINA
III A – LICCIARDO ANTONELLA
III B – CUCCIA MARIO
I V A - ZUCCARELLO FILIPPINA
I V B - SCANDURRA FILIPPINA MARIA
I V C - GIACONE LUIGIA
V A – RUBERTO CONCETTA
V B - RINALDI LUCIA
V C - PISTONE NASCONE AGATA
I E – GAZZO LOREDANA
II E - LA GANGA MARIA
IV E - LA FERRERA LUCIA
V E –CALANDRA LUIGIA
I G – GURGONE PIERA
III G - MINEO GAETANO
IV-V G – SAVERINO CONCETTINA

Scuola secondaria di primo grado

Classi	Docenti
1 A	ZITO MARIA GRAZIA
2 A	MANCUSO MARIA RITA
3 A	MANUELE RACHELE
1 B	MAZZOLA ROSALIA
2 B	ALESSANDRA GAETANO
3 B	VANADIA SERAFINA
1 C	LA DELFA MASSIMO
2 C	BARCELLONA GAETANA
3 C	LICCARDI MARIANGELA
1 D	VITALE IVANA
2 D	ASSINNATA FILIPPA
3 D	GAGLIANO ANGELA
2 E	TIMPANARO ANTONELLA RITA

11.COMITATO DI VALUTAZIONE

Dirigente scolastico	Prof.ssa Ciurca Concetta
DS incaricato dall'USR	Arona Felice
Docenti	Marrano Angela
	Mauceri Gaetana
	Rossino Sandro
Genitori	Amoruso Sabrina
	Rocca Francesca

12.DOCENTI RESPONSABILI DEI LABORATORI

Responsabili dei laboratori sez. "N. Vaccaluzzo"

Laboratorio di fisica e informatica	Ferrigno, Rossino
Laboratorio di scienze	Rosano Rosa
Responsabile della palestra	Plumari Francesca

13.TEAM PER L'ATTUAZIONE DEL PIANO NAZIONALE SCUOLA DIGITALE

